



**Enero**

Lu	Ma	Mi	Ju	Vi	Sá	Do
1	2	3	4	5	6	7
8	9	10	11	12	13	14
15	16	17	18	19	20	21
22	23	24	25	26	27	28
29	30	31				

**Febrero**

Lu	Ma	Mi	Ju	Vi	Sá	Do
			1	2	3	4
5	6	7	8	9	10	11
12	13	14	15	16	17	18
19	20	21	22	23	24	25
26	27	28	29			



Autor: Dr. Josele Ricardo Flores Santín  
Laboratorio de Ecofisiología

**Marzo**

Lu	Ma	Mi	Ju	Vi	Sá	Do
				1	2	3
4	5	6	7	8	9	10
11	12	13	14	15	16	17
18	19	20	21	22	23	24
25	26	27	28	29	30	31

**Abril**

Lu	Ma	Mi	Ju	Vi	Sá	Do
1	2	3	4	5	6	7
8	9	10	11	12	13	14
15	16	17	18	19	20	21
22	23	24	25	26	27	28
29	30					

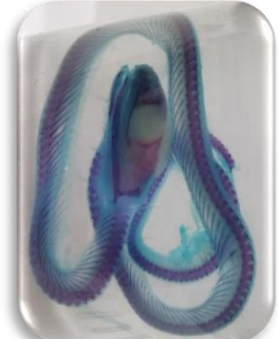

Autor: Dr. Josele Ricardo Flores Santín  
Laboratorio de Ecofisiología

**Mayo**

Lu	Ma	Mi	Ju	Vi	Sá	Do
		1	2	3	4	5
6	7	8	9	10	11	12
13	14	15	16	17	18	19
20	21	22	23	24	25	26
27	28	29	30	31		

**Junio**

Lu	Ma	Mi	Ju	Vi	Sá	Do
					1	2
3	4	5	6	7	8	9
10	11	12	13	14	15	16
17	18	19	20	21	22	23
24	25	26	27	28	29	30

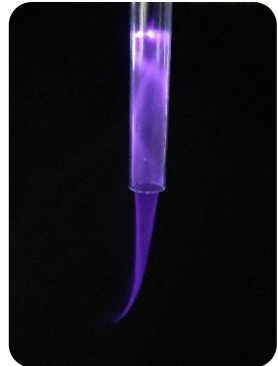

Autor: Dr. Aarón Gómez Díaz  
Laboratorio de Física Avanzada

**Julio**

Lu	Ma	Mi	Ju	Vi	Sá	Do
1	2	3	4	5	6	7
8	9	10	11	12	13	14
15	16	17	18	19	20	21
22	23	24	25	26	27	28
29	30	31				

**Agosto**

Lu	Ma	Mi	Ju	Vi	Sá	Do
			1	2	3	4
5	6	7	8	9	10	11

- Inscripción y Reinscripción al semestre 2024 A.**
- Inicio de clases.**
- Suspensión de labores.**
- Fecha límite para registro en línea a la convocatoria de Maestría 2024B.**
- Límite para renunciar a la inscripción de Estudios Avanzados.**
- Pago de derechos a la convocatoria 2024B.**
- Recepción de solicitudes y documentos de nuevo ingreso, Convocatoria de Maestría 2024B.**
- Examen general de conocimientos (Biología, Física y Matemáticas) Convocatoria de Maestría 2024B.**
- Coloquio de Investigación, Facultad de Ciencias.**
- Examen diagnóstico Anteproyecto de Investigación de aspirantes a la convocatoria de Maestría 2024B.**
- Reuniones de comité de tutores y entrega de formatos.**
- Coloquio de Maestría.**
- Coloquio de Doctorado.**
- Fecha límite de entrega de reporte de avances 2024A.**
- Fin de clases.**
- Registro de calificaciones en Control Escolar. Posgrado en Ciencias Maestría y Doctorado, todas las áreas y todas las UA.**
- Resultados a la convocatoria de Maestría 2024B.**
- Inscripción y Reinscripción al semestre 2024B.**

**#SOMOS UAEMéx**